



TAT No.11-02024

บริษัท ควอลิตี้ เอ็กซ์เพรส จำกัด  
QUALITY EXPRESS.,CO.LTD

Email : tour@qetour.com

Website : www.qualityexpress.co.th

1606  
Callcenter

@qualityexpress

QualityExpress

quality\_express

# Maafushi Local Island , Maldives

3 วัน 2 คืน

Sunrise Beach , Maafushi



CODE:PO1 แพนด้าทัวร์มัลดีฟส์ เกาะมาฟูชี  
3 วัน 2 คืน  
Fishing I Half Day Trip

11,500.-/ท่าน  
(ไม่รวมตัว)

รวม : ที่พัก 2 คืน + อาหารทุกมื้อ I ตามหาเต่าทะเล I NEMO I เทียวแซนแบงก์ SAND BANK  
ว่ายน้ำสปีดคริสตัลเคลียร์ I ตามหาปลาโลมา ว่ายน้ำกับปลาโลมา I รวม รับประทานอาหาร Speed Boat  
ฟรี !! Sunset Cruise + ตกปลากลางวัน I รูปถ่ายและ VDO ใต้น้ำฟรี ไม่จำกัด I Local Guide

- ที่พัก Deluxe Room 2 คืน พักห้องละ 2 ท่าน รวมอาหารเช้า + เย็น (แบบบุฟเฟ่ต์)
- กิจกรรม Snorkeling Haft Day Trip (ตามหาเต่า โลมา ปลาซุกซุม วายน้ำสีคริสตัลเคลียร์ ที่เที่ยว SAND BANK)
- รับ – ส่ง สนามบิน โดย speed boat
- ฟรีกิจกรรมตกปลา นั่งเรือดูพระอาทิตย์ตก + dinner
- เจ้าหน้าที่ดูแลตลอดทริป

## สายการบินที่นิยมเดินทาง



### สายการบินบางกอก แอร์เวย์ ตารางการบิน/Flight Schedule

กรุงเทพฯ - มาเล่ (มัลดีฟส์)				มาเล่ (มัลดีฟส์) - กรุงเทพฯ		
Day	เที่ยวบิน Flight No.	เวลาออก Dep.	เวลาถึง Arr.	เที่ยวบิน Flight No.	เวลาออก Dep.	เวลาถึง Arr.
Daily / ทุกวัน	PG711	09.20	11.55	PG712	12.45	19.25



### สายการบินศรีลังกาแอร์ไลน์ ตารางการบิน/Flight Schedule

กรุงเทพฯ - โคลอมโบ (ศรีลังกา)				โคลอมโบ (ศรีลังกา) - มาเล่ (มัลดีฟส์)		
Day	เที่ยวบิน Flight No.	เวลาออก Dep.	เวลาถึง Arr.	เที่ยวบิน Flight No.	เวลาออก Dep.	เวลาถึง Arr.
Daily / ทุกวัน	UL403	09.00	10.50	UL115	13.35	14.30
มาเล่ (มัลดีฟส์) - โคลอมโบ (ศรีลังกา)				โคลอมโบ (ศรีลังกา) - กรุงเทพฯ		
Day	เที่ยวบิน Flight No.	เวลาออก Dep.	เวลาถึง Arr.	เที่ยวบิน Flight No.	เวลาออก Dep.	เวลาถึง Arr.
Daily / ทุกวัน	UL104	20.35	22.35	UL402	01.15	06.15

**\*\*ต่อเครื่องบินที่เมืองโคลอมโบ ประเทศศรีลังกา\*\***



### สายการบินแอร์เอเชีย ตารางการบิน/Flight Schedule

กรุงเทพฯ - มาเล่ (มัลดีฟส์)				มาเล่ (มัลดีฟส์) - กรุงเทพฯ		
Day	เที่ยวบิน Flight No.	เวลาออก Dep.	เวลาถึง Arr.	เที่ยวบิน Flight No.	เวลาออก Dep.	เวลาถึง Arr.
Daily / ทุกวัน	FD175	09.30	11.40	FD176	12.30	19.00



วันแรกของการเดินทาง กรุงเทพฯ – มาเล่ (มัลดีฟส์) - เกาะมาฟูชิ – กิจกรรมตกปลา ดูพระอาทิตย์ตก

06.00 น. ผู้โดยสารทำการเช็คอินด้วยตนเอง ณ สนามบินคอนเมือง อาคารผู้โดยสารขาออก  
ระหว่างประเทศ (ควรถึงสนามบิน 2-3 ชม. ก่อนการเดินทาง) ประตู 1-2



09.30 น. ออกเดินทางสู่ เมืองมาเล่ ประเทศมัลดีฟส์ ใช้เวลาบิน 4 ชั่วโมง

11.40 น. เดินทางถึง ท่าอากาศยานนานาชาติเวลาน่า เมืองหลวงของมาเล่ ประเทศมัลดีฟส์

หลังทำการผ่านด่าน ตรวจคนเข้าเมืองและพิธีการทางศุลกากรแล้ว

เจ้าหน้าที่ถือป้ายชื่อผู้เดินทาง รอรับที่สนามบิน (หากต้องการซื้อซิมอินเตอร์เน็ต รบกวนแจ้งล่วงหน้า)

หลังจากนั้น นำท่านเดินทาง สู่เกาะมาฟูชิ โดยเรือ Speed Boat ใช้เวลา 30 นาที (เวลาท่องเที่ยว ช้ากว่า  
ประเทศไทย 2 ชั่วโมง)

14.30 น. เชคอินท์ เข้าที่พัก Sunrise beach & Spa หันหน้าเข้าทางพระอาทิตย์ขึ้น ติดชายหาด  
ห้องดีลักซ์เตียงใหญ่ (ไม่กัรันตีซีวิว เป็น ON REQUEST) โรงแรม 5 ชั้น ไม่มีลิฟท์







อิสระให้ท่านพักผ่อนตามอัธยาศัยกับทิวทัศน์อันสวยงามของมัลดีฟส์ ทางโรงแรมมีจักรยานให้ใช้ฟรี หรือ เลือกดถ่ายรูป ว่ายน้ำ ที่หาด **Bikini Beach** เดินเล่นถ่ายรูป (เกาะมีขนาดไม่ใหญ่มาก สามารถเดินรอบเกาะได้ )

17.20 น.

นัดเจอกันที่ท่าเรือ เกาะมาฟูชิ ทำกิจกรรม ตกปลากลางวัน พร้อมชมพระอาทิตย์ตก (ควรวาชนมติดตัวไปด้วย เนื่องจากเวลามัลดีฟส์ช้ากว่าไทย 2 ชั่วโมง มื้ออาหารเย็นวันแรก 20.00 น. จะเท่ากัน 22.00 น.ที่เมืองไทย)

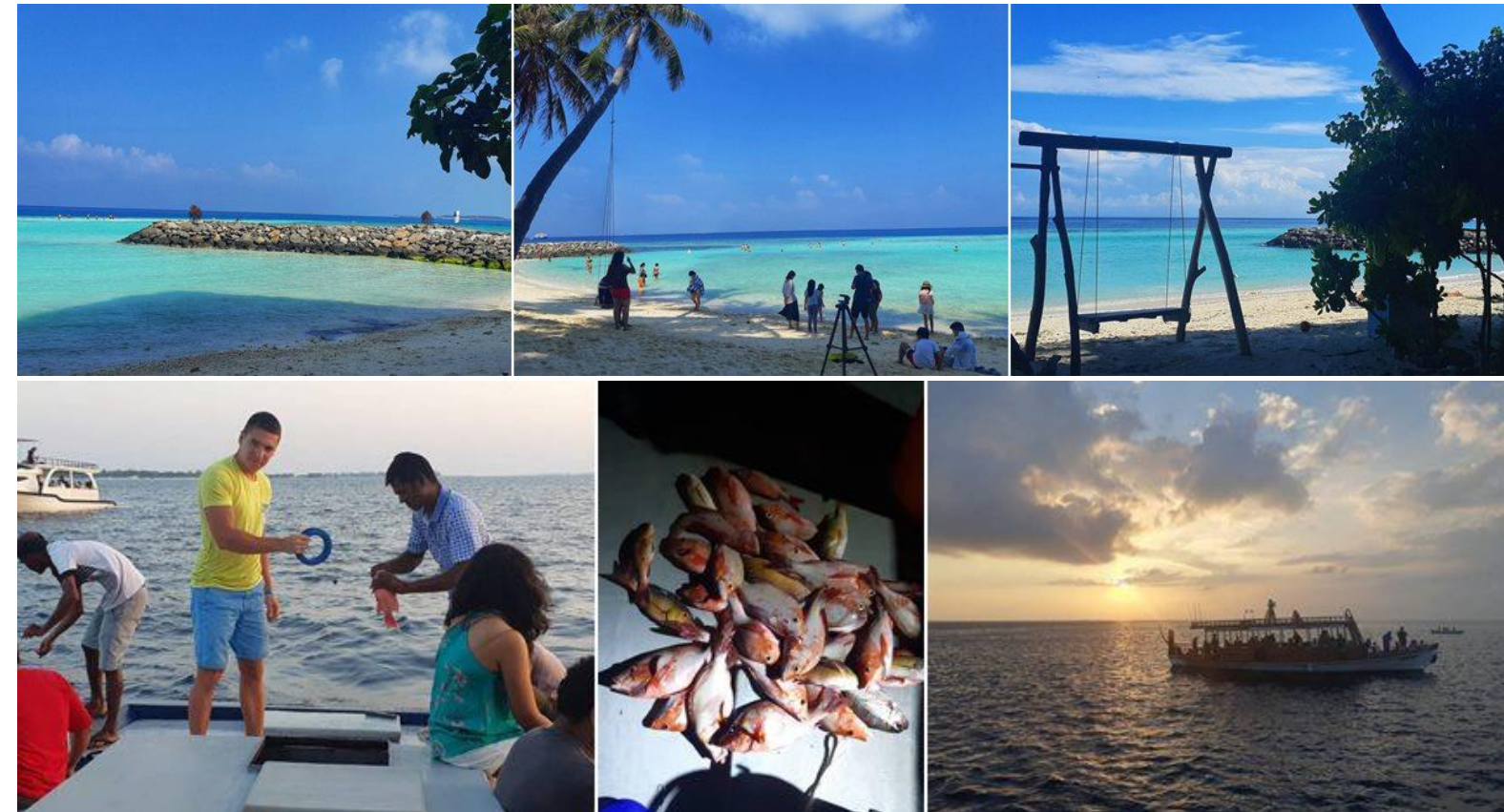

20.00 น.

กลับเข้าที่พัก และเจ้าหน้าที่จะนัดหมายเวลา เพื่อมาทาน Dinner รับประทานอาหารเย็น ( 1 ) ณ ห้องอาหารโรงแรม พิเศษ!! ปลาที่ตกได้ บริษัทฯ นำปลามาเตรียมไว้ให้ (BBQ ปลา + ข้าว )



วันที่สอง ของการเดินทาง มาฟูชิ-ดำน้ำ – ดูโลมา -แซนแบงค์ - ตามหาเต่าทะเล

เช้า รับประทานอาหารเช้า (2) ณ ห้องอาหารโรงแรม  
9.00. พร้อมกันที่ท่าเรือ เกาะ Maafushi ออกทำกิจกรรม ดำน้ำ snorkeling 2 จุดที่สวยงามที่สุด Biyadhoo /Turtle point / Banana Reef ที่ได้ขึ้นชื่อว่าปลาชุมมาก และตามหาเต่าทะเล  
**\*\* ฟรี!! รูปถ่ายใต้น้ำ\*\*\***  
**\*\* ฟรี !! อุปกรณ์ดำน้ำ เสื้อชูชีพ ชุดหน้ากากดำน้ำ ,ฟิน และ ผ้าเช็ดตัว**  
อย่าลืมเอาแพตโดฟีไปด้วย (ใช้เซฟรูปภาพ)



เที่ยง รับประทานอาหารกลางวัน (3) ณ พื้นที่จัดเตรียมไว้ให้ อาหารกลางวัน แบบปิกนิก พร้อม เครื่องดื่ม  
บ่าย จากนั้นนำท่าน ตามหาปลาโลมา ฝูงใหญ่ และไม่พลาด ชม Sandbank เนินทรายกลางมหาสมุทร  
อินเดีย หากมีแรงเหลือ ให้ทุกท่านได้ดำน้ำกับน้องโลมา



15.00 กลับเข้าที่พัก ใช้เวลาประมาณ 20-30 นาที  
ค่ำ รับประทานอาหารเย็น (4) ณ ห้องอาหารโรงแรม

วันที่สาม ของการเดินทาง มาฟูชิ - มาเล่ (มัลดีฟส์) – กรุงเทพฯ

เช้า รับประทานอาหารเช้า (5) ณ ห้องอาหารโรงแรม  
9.00 น. ออกเดินทาง ไปสนามบินมาเล่ โดย Speed Boat ใช้เวลาประมาณ 30 นาที  
12.40 น. ออกเดินทางสู่กรุงเทพฯ บิน 4 ชั่วโมง  
19.10 น. เดินทางถึง สนามบินดอนเมือง กรุงเทพฯ โดยสวัสดิภาพพร้อมความประทับใจ



## หมายเหตุ : โปรดอ่าน

- กิจกรรมดำน้ำทางทะเลทุกตัวไม่สามารถการันตีการเห็นสัตว์น้ำได้ 100% เนื่องจากเป็นไปตามธรรมชาติ แต่จุดที่ไปดำน้ำ เป็นแหล่งอาศัยชุกชุม ที่มีการสำรวจและออกทำกิจกรรมอยู่แล้วเป็นประจำ
- บริษัทขอสงวนสิทธิ์เปลี่ยนแปลงโปรแกรม สลับโปรแกรมตามความเหมาะสมของสภาพอากาศ และความปลอดภัย
- แต่ละกิจกรรมจะมีจำนวนขั้นต่ำในการออกเดินทาง เช่น 6 ท่าน 8 ท่าน หรือ 10 ท่าน กรณีไม่สามารถออกทำกิจกรรมได้ บริษัทคืนค่ากิจกรรมให้เต็มจำนวนตามจริงของมูลค่าแต่ละกิจกรรม \*\*

## อัตราค่าบริการ

### เดินทาง วันนี้ – เมษายน 2563

#### แพ็คเกจ 3 วัน 2 คืน

ประเภทห้องพัก	ผู้ใหญ่พักห้องละ 2 ท่าน	ผู้ใหญ่พักห้องละ 3 ท่าน	เด็กมีเตียง 2-11 ปี
Deluxe Room	11,500.-	10,500.-	10,500.-

**พักเดี่ยวเพิ่ม 3,000.- บาท/ห้อง/คืน**

#### FREE !!!!!

- ฟรี!! Wi Fi ในที่พัก
- ฟรี!! ประกันอุบัติเหตุวงเงิน 1,500,000 บาท (ตามเงื่อนไขกรมธรรม์)
- ฟรี!! รูปถ่ายและ VDO ใต้น้ำฟรี ไม่มีค่าบริการ
- ฟรี!! อุปกรณ์ดำน้ำ ทุกกิจกรรม Snorkeling ( ยกเว้นที่ Visit Resort )

## อัตราดังกล่าวรวม

- เด็ก 0-1.99 ปี พักฟรี
- ค่าห้องพัก Deluxe room โรงแรม Sunrise beach & Spa 2 คืน (ห้องพักละ 2 ท่าน) **ไม่การันตีชีวิต**
- ค่าอาหาร ตามระบบในแพคเกจเดินทาง รวมทั้งหมด 5 มื้อ
- กิจกรรมตกปลา นั่งเรือดูพระอาทิตย์ตก + dinner 17.30-20.00 น.
- ค่ากิจกรรม Half Day Trip Snorkeling ดำน้ำ เต่า ปลาโลมา และสัตว์น้ำ ต่างๆ เทียวแซนแบงค์
- ค่าเรือ speed boat รับ-ส่ง สนามบินมาเล่ เกาะมาฟูชิ
- Local Guide ดูแลตลอดทริป

## อัตราดังกล่าวยังไม่รวม

- ค่าตั๋วเครื่องบินระหว่างประเทศ (สอบถามราคาได้)
- การรับประทานอาหารเช้าที่ระบุในแพคเกจ
- กิจกรรมสันทนาการ, และกีฬาชนิดอื่นๆ นอกเหนือจากที่ระบุในแพคเกจ
- กิจกรรมนอกเหนือจากที่ระบุในแพคเกจ
- ค่าใช้ส่วนตัวนอกเหนือจากในระบุในแพคเกจ
- **ทริปพนักงาน ดูแลตลอดการเดินทาง 3 USD/ท่าน/วัน (9 USD/ท่าน)**

## การสำรองที่นั่ง

1. กรุณาสำรองที่นั่ง+พร้อมแจ้งชื่อ+สกุล เป็นภาษาอังกฤษตามหนังสือเดินทาง
2. ชำระค่าทัวร์ยอดเต็ม ตามรูปแบบห้องที่ต้องการจะเข้าพัก
3. เมื่อท่านตกลงชำระเงินค่าบริการทางบริษัทฯ ทางบริษัทฯ จะถือว่าท่านได้ยอมรับในเงื่อนไขและ ข้อตกลงต่าง ๆ ที่ได้ระบุไว้ทั้งหมดนี้แล้ว

## เงื่อนไขการยกเลิก

1. หลังจากทำการจองและชำระเงินเรียบร้อยแล้ว ต้องการยกเลิกการเดินทาง จะไม่สามารถคืนเงินได้เลยทุกกรณี
2. บริษัทขอสงวนสิทธิ์ในการรับผิดชอบความเสียหายใดๆ ที่เกิดจากสายการบิน, สภาพอากาศ, การเมือง การปฏิเสธเข้าเมือง และอื่นๆ และ **ไม่มีการคืนไม่ว่ากรณีใดๆทั้งสิ้น**



# Local Island Maafushi

## เกาะชาวบ้าน เกาะมาฟูชิ (ไม่มีนอกลงน้ำ) ประเทศมัลดีฟส์

**เกาะชุมชน เกาะมาฟูชิ** ตั้งอยู่ที่ **South Male Atoll** อยู่ห่างจากสนามบิน เดินทางโดย Speed Boat 30 นาที หรือเลือกเดินทางโดยเรือท้องถิ่น 1.30 นาที

เกาะมาฟูชิ เป็นเกาะแรกที่ทางรัฐบาลมัลดีฟส์ได้สนับสนุนและอนุญาตให้ชาวบ้านหรือ คนมัลดีฟส์ได้เปิดธุรกิจที่พักเกสเฮาส์สำหรับนักท่องเที่ยว ที่ไม่ต้องการพักบนรีสอร์ตหรูกลางน้ำ และต้องการเที่ยวแบบประหยัดค่าใช้จ่าย ซึ่งเกาะมาฟูชิขึ้นชื่อเรื่องกิจกรรมดำน้ำที่ค่อนข้างครบครัน ในราคาที่พักและค่ากิจกรรมที่ไม่แพง

ด้วยตัวเกาะ มีความยาวเพียง 1.2 กม. และกว้างแค่ 265 เมตรเท่านั้นเอง มีประชากรอาศัยอยู่ประมาณ 2,000-3,000 คน ซึ่งก่อนหน้านี้ทำการประมงเป็นหลัก ก่อนเปลี่ยนเป็นให้บริการด้านการท่องเที่ยว กีฬาทางน้ำกับนักท่องเที่ยว

ที่นี่มีบริการพาไปดำน้ำ กิจกรรมทางน้ำที่บางรีสอร์ตก็ไม่มี ด้วยความสมบูรณ์ของธรรมชาติ ท่านจะได้เจอ เต่าทะเล โลมา ปลาฉลาม กระเบน แมนต้า ปลาซุกซุม และปะการังที่สวยงามมากๆ ในราคาที่ถูกลงเหลือเชื่อ

ที่นี่ถูกแบ่งโซนสำหรับการใส่ชุดว่ายน้ำ หรือ BIKINI ซึ่งจำกัดเฉพาะให้นักท่องเที่ยว สามารถใส่ชุดดังกล่าวได้ที่หาด BIKINI BEACH นี้เท่านั้น ในโซนของหาดอื่นๆ เป็นหาด Public Beach ให้คนท้องถิ่นหรือนักเที่ยวเล่นน้ำได้แต่ห้ามใส่ BIKINI เด็ดขาด

ที่พักมีหลายราคาหลายระดับ ตั้งแต่คืนละ 1,000 – 7,000 บาท มีตั้งแต่ 4 ห้อง จนถึง โรงแรมระดับ 3-4 ดาว มีห้องพัก 50-70 ห้องเลยทีเดียว

**โรงแรม ชั้นไรท์บีท SUNRISE BEACH** เป็นอีก 1 โรงแรมที่สวยงามและมีทำเลที่ดี ตั้งอยู่ใน Maafushi โรงแรมระดับ 3 ดาวแห่งนี้ให้บริการห้องพักปรับอากาศพร้อมโทรทัศน์จอแบนระบบช่องสัญญาณดาวเทียม บริการอินเทอร์เน็ตไร้สาย (WiFi) ฟรี และจักรยานสำหรับใช้งานฟรี ห้องพักทุกห้องมีกาต้มน้ำ ชา กาแฟ โต๊ะทำงาน ห้องน้ำส่วนตัวพร้อมฝักบัวและเครื่องเป่าผม บางห้องยังมีครัว มีระเบียงทุกห้อง หันหน้าออกทางทะเล ทางพระอาทิตย์ขึ้น

### ให้บริการอาหาร 3 แบบดังนี้

- B&B            ห้องพักรวมอาหารเช้า รวมเครื่องดื่มไม่มีแอลกอฮอล์
- Haft Board    ห้องพักรวมอาหาร 2 มื้อ (เช้า-เที่ยง หรือ เช้า - เย็น ) รวมเครื่องดื่มไม่มีแอลกอฮอล์
- Full Board    ห้องพักรวมอาหาร 3 มื้อ (เช้า-กลางวัน-เย็น) รวมเครื่องดื่มไม่มีแอลกอฮอล์

\*\*เกาะมาฟูชิ ไม่มีเครื่องดื่มแอลกอฮอล์ขาย ด้วยข้อจำกัดของรัฐบาล และเป็นประเทศมุสลิม \*\*

Sunrise Beach มีบริการอาหารเช้าประจำวันแบบคอนติเนนตัล บุปเฟ่ต์ หรือแบบเอเชีย และห้องอาหารซึ่งให้บริการอาหารท้องถิ่น ฟรีไวไฟ และ จักรยานไม่จำกัด บริการทุกวัน



<p><b>สำนักงานใหญ่ ลาดพร้าว</b>  เลขที่ 1111/30-31 ชั้น 1-2 หมู่บ้านกลางเมืองลาดพร้าว  ถ.ลาดพร้าว แขวงจันทริเกษม เขตจตุจักร กทม. 10900  Tel : 02-511-3000 Fax : 02-511-0099  E-mail : sales06@qetour.com</p>	<p><b>สาขา พอร์จันทวนันท์</b>  เลขที่ 5 ห้อง 011 ชั้น 2 ศูนย์การค้าพอร์จันทวนันท์  ถ.รัชดาภิเษก แขวงดินแดง เขตดินแดง กทม. 10400  Tel : 02-246-2111 Fax : 02-246-2726  E-mail : f_info@qetour.com</p>
<p><b>สาขา คริสตัลปาร์ค</b>  197,199 ชั้น 1 ห้องเคดับบลิว 107 ถ.ประดิษฐานุธรรม  แขวงลาดพร้าว เขตลาดพร้าว กรุงเทพฯ 10230  Tel : 02-515-0555 Fax : 02-515-0990  E-mail : crystalpark@qetour.com</p>	<p><b>สาขา รัชดา</b>  เลขที่ 275/5 อาคารซี ชั้นที่ 3 ถนนรัชดาภิเษก  แขวงดินแดง เขตดินแดง กรุงเทพมหานคร 10400  Tel : 02-277-9999 FAX : 02-277-4567  E-mail : info@qualityexpress.co.th</p>
<p><b>สาขา พัทยา</b>  3/139 หมู่ที่ 6 ถ.พญาเหนือ สาย 3 นาเกลือ  บางละมุง ชลบุรี 20150  Tel : 038-425-111 Fax : 038-425-338  E-mail : pty1@qetour.com</p>	<p><b>สาขา อุดรธานี</b>  540/62 ถ.โพศรี ต.หมากแข้ง อ.เมืองอุดรธานี จ.อุดรธานี 41000  Tel : 042-242-200 Fax : 042-242-900  E-mail : udon@qetour.com</p>
<p><b>สาขา อุบลราชธานี</b>  26/5 ถ.นพคุณ อ.เมือง จ.อุบลราชธานี 34000  Tel : 045-250-888 Fax : 045-245-888  E-Mail : ticket21@qetour.com</p>	<p><b>สาขา หาดใหญ่</b>  95/6 ถ.ศรีภูวนารถ ต.หาดใหญ่ อ.หาดใหญ่ จ.สงขลา 90110  Tel : 074-262-888-9 Fax : 074-223-880  E-mail : hatyai1@qetour.com</p>
<p><b>สาขา เชียงใหม่</b>  31/8 หมู่ที่ 2 ถนนเชียงใหม่-ดอยสะเก็ด  สันพระเนตร สันทราย เชียงใหม่ 50210  Tel : 053-491-888, 053-288-555 Fax : 053-491-898  E-mail : Chiangmai@qetour.com</p>	<p><b>บริษัท ภูเก็ต ควอลิตี้ เอ็กซ์เพรส จำกัด</b>  99/10-11 หมู่ 4 ถ.เจ้าฟ้า ตะวันตก  ต.วิชิต อ.เมือง จ.ภูเก็ต 83000  Tel : 076-354-999 Fax : 076-355-000  E-mail : phuket@qetour.com</p>