บริษัท ควอลิตี้ เอ็กซ์เพรส จำกัด
QUALITY EXPRESS CO.,LTD.
275/5,275/6,275/7 อาคารซี ชั้น 1 ถนนรัชดาภิเษก แขวงดินแดง เขตดินแดง
จังหวัด กรุงเทพมหานคร 10400
TAT No.11/02024
02-277-9999
02-511-3000
Email : info@qualityexpress.co.th
Website : www.qualityexpress.co.th
@qualityexpress QualityExpress quality_express

บริษัท ควอลิตี้ เอ็กซ์เพรส จำกัด
QUALITY EXPRESS CO.,LTD.
275/5,275/6,275/7 อาคารซี ชั้น 1 ถนนรัชดาภิเษก แขวงดินแดง เขตดินแดง
จังหวัด กรุงเทพมหานคร 10400
TAT No.11/02024

Tel : 02-277-9999, 02-511-3000
Email : info@qualityexpress.co.th
Website : www.qualityexpress.co.th
Facebook : QualityExpress
Instagram : quality_express
Line : @qualityexpress

# GO JAPAN

## FANTASTIC SOUTH KYUSHU KAGOSHIMA

## 7D 5N โดยสายการบินไทย [TG]

| BKK ------- FUK | | | FUK ------- BKK | | |
|---|---|---|---|---|---|
| FLIGHT | เวลาออก | เวลาถึง | FLIGHT | เวลาออก | เวลาถึง |
| TG648 | 00:50 | 08:00 | TG649 | 11:35 | 14:55 |

| | โปรแกรมการเดินทาง | เช้า | เที่ยง | ค่ำ | โรงแรมที่พัก |
|---|---|---|---|---|---|
| 1 | กรุงเทพฯ (สนามบินสุวรรณภูมิ) - คิวชู (สนามบินฟุกุโอกะ) **(TG 648 00.50 – 08.00)** | | | | |
| 2 | คิวชู (สนามบินฟุกุโอกะ) – เมืองยานากาวะ – กิจกรรมล่องเรือยานากาวะ – เมืองฮิตะ – ลิตเติ้ลเกียวโตแห่งคิวชู ถนนสายมาเมะดะมาจิ – จังหวัดโออิตะ – เมืองเบปปุ – **แช่น้ำแร่ธรรมชาติ** | ✈ | 🍽 | 🍽 | BEPPU HOTEL AREA หรือเทียบเท่า ★★★ [♨] |
| 3 | หมู่บ้านยูฟุอิน ฟลอร์รัล - ทะเลสาบคิริน – บ่อน้ำจิโกกุ เมกุริ (ชม 2 บ่อ) – สะพานแขวนยูเมะ โออิตะ – เมืองคุมาโมโตะ | 🍽 | 🍽 | 🍽 | KUMAMOTO HOTEL AREA หรือเทียบเท่า ★★★ |
| 4 | ปราสาทคุมาโมโตะ – ซากุระโนะบาบะ โจไซเอ็น – เมืองมิยาซากิ – ช่องแคบทาคาจิโฮะ – **แช่น้ำแร่ธรรมชาติ** | 🍽 | 🍽 | 🍽 | MIYASAKI HOTEL AREA หรือเทียบเท่า ★★★ [♨] |
| 5 | ศาลเจ้าคิริชิมะ– เมืองคาโกชิม่า – นั่งเฟอร์รี่สู่เกาะซากุระจิมะ – ชมภูเขาไฟซากุระจิมะ – เมืองอิบูซุกิ – กิจกรรม อบทรายร้อน – **แช่น้ำแร่ธรรมชาติ** | 🍽 | 🍽 | 🍽 | IBUSUKI HOTEL AREA หรือเทียบเท่า ★★★ [♨] |
| 6 | สถานีรถไฟ JR ใต้สุดของญี่ปุ่น NISHI-ŌYAMA Station – สถานีคาโกชิม่า – นั่งรถไฟชินคันเซ็นจากเมืองคาโกชิม่าสู่เมืองฟุกุโอกะ – สถานีฮากาตะ –ช้อปปิ้งเทนจิน | 🍽 | 🍽 | อิสระ | FUKUOKA HOTEL AREA หรือเทียบเท่า ★★★ |
| 7 | คิวชู (สนามบินฟุกุโอกะ) – กรุงเทพฯ (สนามบินสุวรรณภูมิ) **(TG 649 : 11.35-14.55)** | 🍽 | ✈ | | |

**-การจัดที่นั่งบนเครื่องบิน จะเป็นไปตามที่สายการบินเป็นผู้กำหนด ซึ่งทางบริษัทฯ ไม่สามารถเข้าไปจัดการได้แต่อย่างใด**

-ห้องพักโรงแรมในญี่ปุ่นอาจแตกต่างกัน จึงทำให้ห้องพักแบบห้องเดี่ยว (Single) , ห้องพักคู่ (Twin / Double) และห้องพักแบบ 3 ท่าน (Triple) อาจจะไม่ได้อยู่ในชั้นเดียวกัน หรือ อยู่ติดกัน

****ในกรณีที่ท่านจองห้องพักแบบ TRIPLE [2 เตียง + 1 ที่นอนเสริม] แล้วทางโรงแรมไม่สามารถจัดหาห้องพัก แบบ TRIPLE ได้ ทางบริษัทขอสงวนสิทธิในการจัดห้องพักแบบ แยก 2 ห้อง คือ [1TWN+1 SGL] แทน ****

## อัตราค่าบริการและเงื่อนไขรายการท่องเที่ยว

| FANTASTIC SOUTH KYUSHU KAGOSHIMA 7D 5N<br>โดยสายการบินไทย (TG) | | | | |
|---|---|---|---|---|
| วันเดินทาง | ผู้ใหญ่พัก 2-3 ท่าน ท่านละ | เด็กอายุ ไม่เกิน 7 ปี ไม่ใช้เตียง | พักเดี่ยว เพิ่มท่านละ | ราคาไม่รวมตั๋ว |
| 17 - 23 ตุลาคม 68<br>วันหยุดวันปิยมหาราช | 67,900.- | 64,900.- | 14,900.- | 52,900.- |
| 22 - 28 ตุลาคม 68<br>วันหยุดวันปิยมหาราช | 69,900.- | 66,900.- | 14,900.- | 54,900.- |
| 29 ต.ค. - 04 พ.ย. 68 | 67,900.- | 64,900.- | 14,900.- | 52,900.- |
| 05 - 11 พฤศจิกายน 68 | 67,900.- | 64,900.- | 14,900.- | 52,900.- |
| ราคาเด็กทารก [อายุไม่ถึง 2 ปีบริบูรณ์ ณ วันเดินทางกลับ] ท่านละ 10,500 บาท<br>ราคานี้รวมรายการทัวร์ ตั๋วเครื่องบิน ไม่มีราคาเด็ก เนื่องจากเป็นราคาพิเศษ | | | | |

**ราคาทัวร์ข้างต้นยังไม่รวมค่าทิปมัคคุเทศก์และคนขับรถรวม 1,500 บาท/ท่าน/ทริป ขออนุญาตินำเก็บ ณ สนามบินวันแรก**

****บริษัทขอสงวนสิทธิ์ในการสลับสถานที่ท่องเที่ยวในรายการตามความเหมาะสม ของสภาพอากาศ ณ วันเดินทาง เพื่อประโยชน์สูงสุดของลูกค้าเป็นสำคัญ****

| | |
|---|---|
| **วันแรก** | **กรุงเทพฯ (สนามบินสุวรรณภูมิ) - คิวชู (สนามบินฟุกุโอกะ) (TG 648 00.50 – 08.00)** |

**21.00 น.** คณะพร้อมกัน ณ อาคารผู้โดยสารระหว่างประเทศ **สนามบินสุวรรณภูมิ** เคาน์เตอร์สาย**การบินไทย** พบเจ้าหน้าที่คอยให้การต้อนรับ พร้อมอำนวยความสะดวกในการเช็คอิน

**วันที่สอง คิวชู (สนามบินฟุกุโอกะ) – เมืองยานากาวะ – กิจกรรมล่องเรือยานากาวะ – เมืองฮิตะ – ลิตเติ้ลเกียวโตแห่งคิวชู ถนนสายมาเมะดะมาจิ – จังหวัดโออิตะ – เมืองเบปปุ – แช่น้ำแร่ธรรมชาติ**

**00.50 น.** ออกเดินทางสู่ **สนามบินฟุกุโอกะ** ประเทศญี่ปุ่น โดย **สายการบินไทย** เที่ยวบินที่ **TG648**

**(สายการบินมีบริการอาหารและเครื่องดื่มบนเครื่อง)**

**08.00 น.** เดินทางถึง **สนามบินฟุกุโอกะ** ประเทศญี่ปุ่น (เวลาท้องถิ่นเร็วกว่าเวลาประเทศไทย 2 ชม.) ผ่านขั้นตอนการตรวจคนเข้าเมือง ด่านศุลกากร และรับกระเป๋าเรียบร้อยแล้ว **[สำคัญมาก!!ไม่อนุญาตให้นำอาหารสด จำพวก เนื้อสัตว์ พืช ผัก ผลไม้ เข้าประเทศญี่ปุ่นหากฝ่าฝืนมีโทษจับปรับได้]**

นำท่านเดินทางสู่ **เมืองยานากาวะ** เมืองทางตอนใต้ของจังหวัดฟุกุโอกะเป็นที่รู้จักกันในฉายา “เมืองแห่งน้ำ” และ “เวนิสแห่งคิวชู”เป็นลำคลองอันแสนผ่อนคลายที่สามารถเพลิดเพลินไปกับ**กิจกรรมล่องเรือ**ท้องแบนได้อย่างสะดวกสบาย ทิ้งความวุ่นวายบนท้องถนนไป แล้วล่องเรือไปตามแม่น้ำเพื่อชมเมืองจากมุมมองใหม่ทั้งหมดเพื่อสัมผัสบรรยากาศราวกับย้อนเวลากลับไปสู่ญี่ปุ่นสมัยก่อนได้อย่างชิลล์ๆ

**กลางวัน** **รับประทานอาหารกลางวัน ณ ร้านอาหาร (มื้อที่ 1)**

นำท่านสู่ **เมืองฮิตะ (Hita)** เป็นเมืองอยู่ในจังหวัดโออิตะ (Oita) เป็นเมืองเก่าแก่ที่ยังคงเหลือบ้านเรือนสมัยยุคเอโดะอยู่ ตัวเมืองฮิตะ ตั้งอยู่ระหว่างกลางของ 3 จังหวัดพอดี คือ ฟุกุโอกะ โออิตะ และ คุมาโมโต้ ห่างแต่ละจังหวัดเพียงชั่วโมงเดียวเท่านั้นเอง เลยทำให้เดินทางไปเมืองต่างๆต่อได้ง่าย

**ลิตเติ้ลเกียวโตแห่งคิวชู** ถนนสายมาเมะดะมาจิ ชมย่านเมืองเก่ามาเมดะเป็นเมืองที่สร้างขึ้นในช่วงสมัยเอโดะ และได้ชื่อว่าเป็นลิตเติ้ลเกียวโตแห่งคิวชูเมืองนี้ได้รับการบูรณะรักษาไว้เป็นอย่างดีให้คงเสน่ห์ของเมืองเก่าที่น่ามาเยือนเดินชมถนนคามิมาจิ และถนนมิยูกิ สองข้างทางของย่านนี้จะมีอาคารเก่าแก่ที่เป็นร้านค้าของขึ้นชื่อ และของสะสมของฮิตะ เช่น ขนม ภาพวาด แผนที่ รองเท้าเกี๊ยะไม้ และงานฝีมือจากไม้

ได้เวลาอันสมควรนำท่านเดินทางสู่ **เมืองเบปปุ (Beppu)** เมืองใน**จังหวัดโออิตะ** ตั้งอยู่บนชายฝั่งทะเลตะวันออกของเกาะคิวชู ประเทศญี่ปุ่น เป็นเมืองท่องเที่ยวแช่น้ำพุร้อนยอดนิยมของญี่ปุ่น จัดเป็นเมืองที่มีรีสอร์ทน้ำแร่มากที่สุด นักท่องเที่ยวนิยมมาแช่ออนเซนหรืออบทรายร้อนริมทะเลที่เมืองนี้

**ค่ำ** **รับประทานอาหารค่ำ ณ ห้องอาหารของโรงแรม (มื้อที่ 2)**

**ที่พัก** **BEPPU ONSEN HOTEL หรือเทียบเท่าในระดับ 3 ดาว**

**(ที่นอนอาจเป็นแบบ เบาะฟุตง หรือ เตียง ขึ้นอยู่กับการจัดการของทางโรงแรม)**

**หลังอาหารค่ำ ได้ท่านผ่อนคลายกับการแช่น้ำจากแร่ธรรมชาติสไตล์ญี่ปุ่น**

| วันที่สาม | หมู่บ้านยูฟุอิน ฟลอร์รัล - ทะเลสาบคิริน – บ่อน้ำจิโกกุ เมกุริ (ชม 2 บ่อ) – สะพานแขวนยูเมะ โออิตะ – เมืองคุมาโมโตะ |
|---|---|

**เช้า** **รับประทานอาหารเช้า ณ ห้องอาหารของโรงแรม (มื้อที่ 3)**

**หมู่บ้านยูฟุอิน (YUFUIN FLORAL VILLAGE)** เป็นหมู่บ้านเล็กๆที่อยู่ใน**จังหวัดโออิตะ**ห่างจากเมืองบ่อน้ำร้อนเบปปุประมาณ10 กิโลเมตร หมู่บ้านแห่งนี้เป็นหมู่บ้านหัตถกรรม และยังเป็นที่รวบรวมแบบบ้านต่างๆในประเทศญี่ปุ่นที่มีอายุตั้งแต่ 120-180 ปีมารวมไว้ที่นี่อีกด้วย ที่นี่จึงจัดได้ว่าเป็นพิพิธภัณฑ์ที่มีชีวิตที่สามารถดึงดูดนักท่องเที่ยวให้เดินทางมาเยี่ยมชมได้ตลอดทั้งปี จากนั้นพบความงามของ **ทะเลสาบคิริน (Kirin Lake)** น้ำทะเลสาบใสเห็นตัวปลาแหวกว่ายในผืนน้ำ บางช่วงมีหมอกบางๆ ลง นับว่าคุ้มค่ากับการมาเห็นความงามนี้ด้วยตาตัวเองสักครั้งนึงอย่างแน่นอน อิสระให้ท่านเดินเล่นและถ่ายรูปตามอัธยาศัย

ชม **จิโงคุเมงุริ (JIGOKU MEGURI)** ซึ่งประกอบไปด้วยบ่อน้ำแร่สีสันแปลกตาทั้งหมด 8 บ่อ **(ไกด์จะพาท่านเยี่ยมชม 2 บ่อ)** ที่เกิดจากการรังสรรค์ขึ้นโดยธรรมชาติแต่ละบ่อมีความร้อนสูงเกินกว่า 100 องศาเซลเซียส ด้วยสีสันและความร้อนชนิดที่มนุษย์ธรรมดาไม่อาจลงไปสัมผัสได้ จึงถูกกล่าวขานว่าเป็นเสมือน “บ่อน้ำแร่นรก” ดังนั้น ที่นี่จึงมีตัวมาสคอทเป็นยมทูตน้อยคอยให้การต้อนรับทุกคนที่มาเยือน

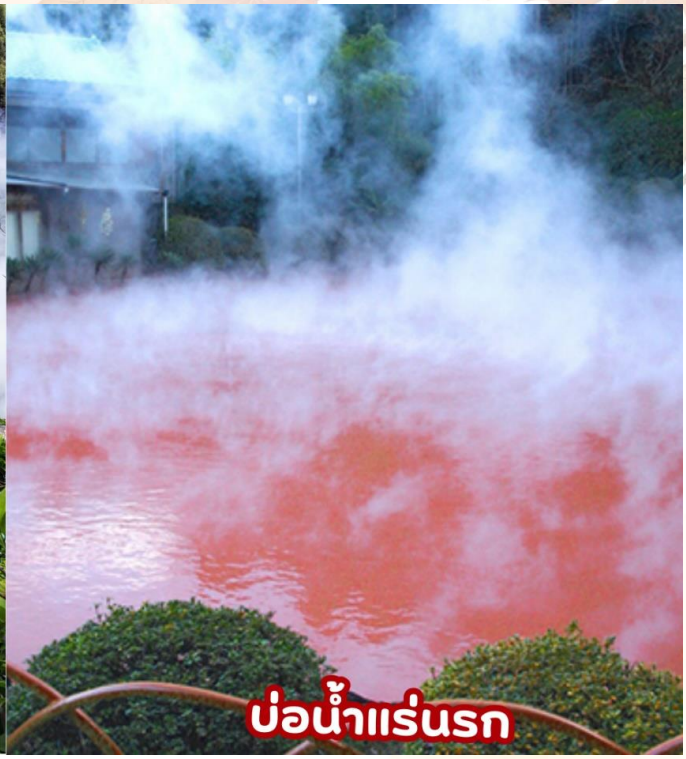


**กลางวัน** **รับประทานอาหารกลางวัน ณ ร้านอาหาร (มื้อที่ 4)**

**สะพานแขวนยูเมะ โออิตะ (KOKONOE YUME)** เปิดเมื่อวันที่ 30 ตุลาคม 2549 มีความยาว 390 เมตร สูง 173 เมตร กว้าง 1.5 เมตร เป็นสะพานแขวนที่มีไว้สำหรับทางเดินที่สูงที่สุดในญี่ปุ่น หากวันที่สภาพอากาศเป็นใจ ด้านหน้าของสะพานแขวนยูเมะ สามารถมองเห็น น้ำตกชินโดโนะทากิ' ซึ่งได้รับเลือกให้เป็น 100 น้ำตกที่สวยงามใน คุณสามารถเพลิดเพลินกับทิวทัศน์ที่สวยงามของแต่ละฤดูกาลได้ นอกจากนี้ คุณยังสามารถมองเห็น ภูเขามิมาตะ และภูเขาไวตะ ในระยะไกล ด้วยทิวทัศน์ 360 องศาที่สวยงาม

**เมืองคุมาโมโตะ** เมืองที่มีทั้งร้านค้า ร้านอาหารแสนอาหารอร่อยและของที่ระลึก รวมถึงสิ่งอำนวยความสะดวกเชิงพาณิชย์ขนาดใหญ่ ศูนย์รวมร้านค้าแฟชั่นและสินค้าเบ็ดเตล็ด ร้านอาหาร ซุปเปอร์มาร์เก็ต โรงภาพยนตร์ สถานที่จัดงานแต่งงานและโรงแรมยังมีความหลากหลายและสะดวกสบายมากขึ้นนอกจากนี้ยังมีพื้นที่ระบายอากาศขนาดใหญ่ที่เชื่อมต่อกันจนถึงชั้น1ถึง7 ของAmu Plaza ที่เต็มไปด้วยแสงแดดที่ส่องมาจากด้านนอก น้ำตกที่ไหลลงมาและต้นไม้ที่เขียวชอุ่ม มีทัศนียภาพอันงดงามของธรรมชาติที่เกิดขึ้นจริงและบรรยากาศของธรรมชาติที่หลากหลายและเพลิดเพลินกับสถานที่ท่องเที่ยวของธรรมชาติ

**ค่ำ** **รับประทานอาหารค่ำ ณ ร้านอาหาร (มื้อที่ 5)**

**ที่พัก** **KUMAMOTO HOTEL AREA หรือเทียบเท่าในระดับ 3 ดาว**

## วันที่สี่ ปราสาทคุมาโมโตะ – ซากุระโนะบาบะ โจไซเอ็น – เมืองมิยาซากิ – ช่องแคบทาคาจิโฮะ – แช่น้ำแร่ธรรมชาติ

**เช้า** **รับประทานอาหารเช้า ณ ห้องอาหารของโรงแรม (มื้อที่ 6)**

ชม **ปราสาทคุมาโมโตะ (Kumamoto Castle)** ปราสาทคุมาโมโตะเป็นตัวแทนของสถาปัตยกรรมปราสาทของญี่ปุ่น จัดเป็นปราสาทที่ใหญ่เป็นอันดับ 3 ของญี่ปุ่น สร้างขึ้นในปี ค.ศ.1601 โดยคาโตะ คิโยมาสะและใช้เวลาในการก่อสร้างเจ็ดปี ปราสาทแห่งนี้ ซึ่งรู้จักกันในอีกชื่อหนึ่งว่า “กินนันโจ” (ปราสาทกิงโกะ) เป็นปราสาทที่มีขนาดใหญ่โตและสวยงาม เมื่อปี ค.ศ.2016 ได้เกิดแผ่นดินไหวครั้งใหญ่ ส่งผลให้ตัวปราสาทได้รับความเสียหายอย่างหนัก ต้องปิดปรับปรุงไปหลายปี จนปัจจุบันได้กลับมาเปิดให้ทุกท่านสามารถเข้าชมความสวยงามและสัมผัสความยิ่งใหญ่ของปราสาท

**ย่านช้อปปิ้งซากุระโนะบาบะ โจไซเอน (Sakura-no-baba Josaien)** ตั้งอยู่บริเวณเชิงเขาของตัวปราสาทคุมาโมโตะ เป็นแหล่งช้อปปิ้ง ที่มีการจำลองบรรยากาศชุมชนรอบปราสาทในช่วงศตวรรษที่ 17 ขึ้นมาใหม่ มีร้านอาหารกว่า 20 ร้าน มีร้านขายผลิตภัณฑ์อาหารดั้งเดิมของคุมาโมโตะด้วย ได้แก่ ซาชิมิเนื้อม้า (บาซาชิ), รากบัวทอดยัดไส้มัสตาร์ด (คาราชิเร็งกง) และดังโงะไส้มันเทศ (อิคินาริดังโงะ) นอกจากนี้ยังมีสินค้าจำกัดตามฤดูกาล เช่น ชาส้มยูซุกับขิง ซึ่งจะมีเฉพาะหน้าหนาวเท่านั้น ส่วนหน้าร้อนเพลิดเพลินกับร้านแผงลอยที่มาเปิดที่นี่ที่มีเอกลักษณ์ สไตล์ย้อนยุคที่ถูกจัดสรรพื้นที่มาเป็นอย่างดี จุดเด่นของที่นี่จะเป็นสินค้าพื้นเมือง ข้าวของเครื่องใช้ ของฝากต่างๆ และพิพิธภัณฑ์ Wakuwaku ที่บอกเล่าความเป็นมาของเมือง นอกจากนี้ยังมีร้านอาหารขายของกินต่างๆ โดยเฉพาะ เมนูท้องถิ่น เช่น ไอศกรีมชาเขียว อิสระให้ท่านเดินเล่นตามอัธยาศัย

**กลางวัน** **รับประทานอาหารกลางวัน ณ ร้านอาหาร (มื้อที่ 7)**

**ช่องแคบทาคาจิโฮะ (TAKACHIHO GORGE)** ช่องแคบนี้มีลักษณะเป็นรูปตัววีซึ่งเกิดจากการที่แม่น้ำโกคาเสะถูกลาวาที่ปะทุขึ้นมาจากภูเขาไฟอะโสะกัดเซาะจนเกิดเป็นช่องแคบนี้ขึ้นมา ให้ท่านได้ชมความงดงามของทิวทัศน์ และถ่ายรูปคู่กับไฮไลท์ของช่องแคบทาคาจิโฮะ คือ **"น้ำตกมานาอิ"** ที่นักท่องเที่ยวนิยมถ่ายรูปเป็นมุมฮิตเมื่อได้มาเยือน

**ค่ำ** **รับประทานอาหารค่ำ ณ ห้องอาหารของโรงแรม (มื้อที่ 8)**

**ที่พัก** **MIYASAKI HOTEL AREA หรือเทียบเท่าในระดับ 3 ดาว**

**(ที่นอนอาจเป็นแบบ เบาะฟุตง หรือ เตียง ขึ้นอยู่กับการจัดการของทางโรงแรม)**

**หลังอาหารค่ำ ได้ท่านผ่อนคลายกับการแช่น้ำจากแร่ธรรมชาติสไตล์ญี่ปุ่น**

## วันที่ห้า ศาลเจ้าคิริชิมะ– เมืองคาโกชิม่า – นั่งเฟอร์รี่สู่เกาะซากุระจิมะ – ภูเขาไฟซากุระจิมะ – เมืองอิบูซุกิ – กิจกรรม อบทรายร้อน – แช่น้ำแร่ธรรมชาติ

**เช้า** **รับประทานอาหารเช้า ณ ห้องอาหารของโรงแรม (มื้อที่ 9)**

**ศาลเจ้าคิริชิมะ (Kirishima Shrine)** ศาลเจ้าที่สร้างขึ้นเพื่อบูชาเทพนินิกิ ส่วนที่มาของชื่อศาลเจ้าคิริชิมะนั้น หมายถึง ดินแดนที่เทพเจ้าลงมาจุติ มีประวัติยาวนาน คาดว่ามีมาตั้งแต่ปี ค.ศ.1333-1573 ด้วยประวัติศาสตร์ที่ยาวนาน ทำให้ศาลเจ้าแห่งนี้ ได้ถูกขึ้นทะเบียนเป็นสมบัติทางวัฒนธรรมแห่งชาติของญี่ปุ่นอีกด้วย นอกจากนี้ ใกล้ๆ บริเวณศาลเจ้าคิริชิมะ ยังมีต้นสนซีดาร์ที่มีความสูงถึง 35เมตร อายุกว่า 800ปี เชื่อกันว่าเป็นต้นไม้ศักดิ์สิทธิ์ เพราะต้นสน ต้นนี้มีกิ่งไม้อยู่กิ่งหนึ่งที่ตั้งขึ้น ดูคล้ายกับคนที่กำลังยืนพนมมือ

นำท่าสู่ **จังหวัดคาโกชิม่า** เป็นจังหวัดที่ตั้งอยู่ปลายสุดทางใต้ของประเทศญี่ปุ่น ซึ่งได้รับฉายาว่า "เนเปิลส์แห่งโลกตะวันออก" เนื่องจากจังหวัดนี้มีอ่าวและสภาพอากาศที่เย็นสบายและยังเป็นที่ตั้งของภูเขาไฟที่ยิ่งใหญ่ผลพลอยได้จากภูเขาไฟเหล่านี้ก็คือน้ำพุร้อนที่เยี่ยมยอดจำนวนมาก

นำท่าน **นั่งเฟอร์รี่สู่เกาะซากุระจิมะ (SAKURAJIMA)** สัญลักษณ์ของจังหวัดคาโกชิม่าและยังเป็นที่ตั้งของ **ภูเขาไฟซากุระจิมะ (MT.SAKURA JIMA)** ภูเขาไฟที่ยังคงมีการปะทุอยู่ตลอดเวลา จึงทำให้สามารถเห็นควันปะทุจากปล่องได้ ให้ท่านได้ชื่นชมไปกับควันที่พวยพุ่งออกมาจากปล่องภูเขาไฟ ด้วยคุณลักษณะทางภูมิศาสตร์ที่โดดเด่นที่สุดที่มีระดับความสูงของ 1,117 เมตรและเส้นรอบวงประมาณ 50 กิโลเมตร จึงทำให้ภูเขาไฟซากุระจิมะ ตั้งเด่นสง่าไม่แพ้ภูเขาไฟฟูจิเลยทีเดียว

**กลางวัน** **รับประทานอาหารกลางวัน ณ ร้านอาหาร (มื้อที่ 10)**

จากนั้นออกเดินทางสู่ **เมืองอิบุซูกิ** เป็นเมืองที่อยู่ทางตอนใต้ของเมืองคาโกชิม่า เป็นเมืองที่มีชื่อเสียงในด้านการอบทรายร้อน

จากนั้นนำท่านสัมผัสประสบการณ์การ **อบทรายร้อน (SAND BATH)** ที่จะทำให้ท่านได้รู้สึกผ่อนคลายความเมื่อยล้า คุณสมบัติของทรายของที่นี่ จะอุดมด้วยแร่ธาตุที่ดีมีประโยชน์ต่อร่างกาย ช่วยเรื่องระบบการไหลเวียนของเลือด ระบบสมอง ระบบไขข้อกระดูก และยังบรรเทาโรคกระเพาะได้อีกด้วย

**ค่ำ** **รับประทานอาหารค่ำ ณ ห้องอาหารของโรงแรม (มื้อที่ 11)**

**ที่พัก** **IBUSUKI HOTEL AREA หรือเทียบเท่าในระดับ 3 ดาว**

**(ที่นอนอาจเป็นแบบ เบาะฟุตง หรือ เตียง ขึ้นอยู่กับการจัดการของทางโรงแรม)**

**หลังอาหารค่ำ ได้ท่านผ่อนคลายกับการแช่น้ำจากแร่ธรรมชาติสไตล์ญี่ปุ่น**

## วันที่หก สถานีรถไฟ JR ใต้สุดของญี่ปุ่น NISHI-ŌYAMA Station – สถานีคาโกชิม่า – นั่งรถไฟชินคันเซ็นจากเมืองคาโกชิม่าสู่เมืองฟุกุโอกะ – สถานีฮากาตะ –ช้อปปิ้งเทนจิน

**เช้า** **รับประทานอาหารเช้า ณ ห้องอาหารภายในโรงแรม (มื้อที่ 12)**

สถานี **Nishi Oyama Station** เป็นสถานีรถไฟที่มีพื้นที่ไม่ใหญ่มาก แต่กลับชื่อเสียงโด่งดังด้านทัศนียภาพที่สวยงาม ความพิเศษของที่นี่คือทุกท่านสามารถมองเห็นวิวทิวทัศน์ของ **'ภูเขาไฟไคมอนดาเกะ' (Mt. Kaimon)** ได้อย่างชัดเจนในวันที่ท้องฟ้าแจ่มใส ให้ทุกท่านได้เลือกมุมสวยๆ ถ่ายภาพความประทับใจ กับสถานีรถไฟใต้สุดของญี่ปุ่นพร้อมวิวภูเขาไฟไคมอนดาเกะ เป็นฉากหลัง

**กลางวัน** **รับประทานอาหารกลางวัน ณ ร้านอาหาร (CASH BACK มื้อที่13)**

เดินทางสู่ **สถานีคาโกชิม่า (KAGOSHIMA STATION)** นำท่าน **นั่งรถไฟชินคันเซ็นจากเมืองคาโกชิม่ามุ่งหน้าสู่เมืองฟุกุโอกะ โดยใช้เวลาเดินทางประมาณ 1ชั่วโมง 30นาที** โดยรถไฟชินคันเซนจะนำท่านสู่จุดหมายปลายทางด้วยความเร็วสูงสุด 270 กิโลเมตรต่อชั่วโมง โดยรถไฟชินคันเซนของญี่ปุ่นมีสถิติการเดินรถคลาดเคลื่อนจากตารางเวลาเพียงปีละ 36 วินาทีเท่านั้น เดินทางถึง **สถานีฮากาตะ (HAKATA STATION)** เมืองฟุกุโอกะ ถือว่าเป็นสถานีรถไฟขนาดใหญ่ บริเวณรอบ ๆ สถานีเต็มไปด้วยศูนย์การค้า เช่นห้างสรรพสินค้าฮันคิว แหล่งช้อปปิ้งเซ็นเตอร์ อามิวพลาซ่า ฮากาตะ และแหล่งร้านอาหารที่ตั้งอยู่เรียงรายภายในสถานี

ช้อปปิ้งย่านการค้าที่มีชื่อเสียงของเมืองฟุกุโอกะ **ย่านเทนจิน** เพลิดเพลินกับการจับจ่ายซื้อของที่ระลึกอย่างจุใจกับแบรนด์เนมมากมาย และเครื่องใช้ไฟฟ้า กล้องถ่ายรูปดิจิตอล นาฬิกา เครื่องเล่นเกมส์ หรือสินค้าที่จะเอาใจคุณผู้หญิงด้วย กระเป๋า รองเท้า เสื้อผ้าแบรนด์เนม เสื้อผ้าแฟชั่นสำหรับวัยรุ่น เครื่องสำอางยี่ห้อดังของญี่ปุ่นไม่ว่าจะเป็น KOSE, KANEBO, SK II, SHISEDO และอื่น ๆ อีกมากมาย จากย่านเทนจิน

**เย็น** **อิสระอาหารเย็นตามอัธยาศัย**

**ที่พัก** **FUKUOKA HOTEL AREA หรือเทียบเท่าในระดับ 3 ดาว**

## วันที่เจ็ด คิวชู (สนามบินฟุกุโอกะ) – กรุงเทพฯ (สนามบินสุวรรณภูมิ) (TG 649 : 11.35-14.55)

**เช้า** **รับประทานอาหารเช้า ณ ห้องอาหารภายในโรงแรม (มื้อที่ 14)**

ได้เวลาอันสมควรนำท่านเดินทางสู่ **สนามบินฟุกุโอกะ**

ทำการเช็คอิน และโหลดกระเป๋าสัมภาระ เพื่อเดินทางกลับสู่ประเทศไทย

**11.35 น.** ออกเดินทางสู่ **กรุงเทพฯ** โดยสายการบินไทย เที่ยวบินที่ **TG649**

**(สายการบินมีบริการอาหารและเครื่องดื่มบนเครื่อง)**

**14.55 น.** เดินทางถึง **สนามบินสุวรรณภูมิ** กรุงเทพฯ โดยสวัสดิภาพ พร้อมความประทับใจ

บริษัท ควอลิตี้ เอ็กซ์เพรส จำกัด
QUALITY EXPRESS CO.,LTD.
275/5,275/6,275/7 อาคารซี ชั้น 1 ถนนรัชดาภิเษก แขวงดินแดง เขตดินแดง
จังหวัด กรุงเทพมหานคร 10400
TAT No.11/02024

Tel : 02-277-9999, 02-511-3000
Email : info@qualityexpress.co.th
Website : www.qualityexpress.co.th
Facebook : QualityExpress
Instagram : quality_express
Line : @qualityexpress

# สำคัญ โปรดอ่านเงื่อนไขที่ท่านควรทราบ

## ข้อมูลสำคัญเกี่ยวกับสายการบิน

การจัดที่นั่งบนเครื่องบินจะถูกกำหนดโดยสายการบิน ซึ่งจะดำเนินการผ่านระบบอัตโนมัติ ผู้โดยสารไม่สามารถเลือกที่นั่งได้ และที่นั่งอาจไม่ได้อยู่ติดกัน ซึ่งบริษัทไม่สามารถเข้าไปจัดการได้แต่อย่างใด

## ข้อมูลสำคัญเกี่ยวกับโรงแรมที่พัก

ห้องพักในโรงแรมอาจมีความแตกต่างกัน ดังนั้น ห้องพักประเภทห้องเดี่ยว (Single) ห้องพักคู่ (Twin/Double) และห้องพักสำหรับ 3 ท่าน (Triple) อาจไม่ได้ตั้งอยู่ในอาคารหรือชั้นเดียวกัน

## เงื่อนไขและข้อควรทราบอื่นๆ ทั่วไปที่ท่านควรทราบ

รายการทัวร์อาจมีการปรับเปลี่ยนหรือยกเลิกตามสภาพอากาศและความเหมาะสม โดยคำนึงถึงความปลอดภัยของผู้เดินทางเป็นหลัก โดยไม่จำเป็นต้องแจ้งให้ทราบล่วงหน้า

## ไม่รับผิดชอบค่าใช้จ่าย ตั๋วเครื่องบินภายในประเทศทุกกรณี

กรณีที่ท่านเดินทางจากต่างจังหวัด ค่าใช้จ่ายในการเดินทางเช่น ตั๋วเครื่องบิน รถไฟ รถทัวร์ ที่พัก ไม่ได้อยู่ในรายการทัวร์ รวมถึงกรณีที่เที่ยวบิน (ภายในประเทศ) มีการเปลี่ยนแปลงอันเนื่องมาจาก สายการบินเปลี่ยนแปลงเวลาบิน เที่ยวบิน ยกเลิกเที่ยวบิน หรือสาเหตุสุดวิสัยอื่นๆ ทางบริษัทจะไม่รับผิดชอบค่าใช้จ่ายในส่วนนี้

## หากทำการชำระเงินแล้ว

ทางบริษัทขอสงวนสิทธิ์ในการถือว่าท่านได้ยอมรับเงื่อนไขดังกล่าวแล้ว และจะไม่มีการฟ้องร้องใดๆ เนื่องจากท่านได้ยอมรับเงื่อนไขในการให้บริการแล้ว

**สำคัญ!!**
**กรุณาอ่านเงื่อนไขแนบท้ายโดยละเอียด**
เพื่อประโยชน์สูงสุดของท่าน

## อัตราค่าบริการรวม

- ค่าตั๋วโดยสารเครื่องบินไป-กลับ ชั้นประหยัด พร้อมค่าภาษีสนามบินทุกแห่งตามรายการทัวร์ข้างต้น
- เจ้าหน้าที่บริษัท ฯ คอยอำนวยความสะดวกทุกท่านตลอดการเดินทาง
- ค่าประกันวินาศภัยเครื่องบินตามเงื่อนไขของแต่ละสายการบิน
- ค่าอาหาร ค่าเข้าชม และ ค่ายานพาหนะทุกชนิด ตามที่ระบุไว้ในรายการทัวร์ข้างต้น
- ค่าน้ำหนักกระเป๋าสัมภาระเริ่มต้น 20 กิโลกรัม / ท่าน
- คุ้มครองการเสียชีวิตจากอุบัติเหตุสูงสุด 2,000,000 บาท
  คุ้มครองค่ารักษาพยาบาลจากอุบัติเหตุสูงสุด 500,000 บาท

  *(เงื่อนไขตามกรมธรรม์)เงื่อนไขประกันการเดินทาง ค่าประกันอุบัติเหตุและค่ารักษาพยาบาล คุ้มครองเฉพาะกรณีที่ได้รับอุบัติเหตุระหว่างการเดินทางไม่คุ้มครองถึงการสูญเสียทรัพย์สินส่วนตัวและไม่คุ้มครองโรคประจำตัวของผู้เดินทาง และคุ้มครองเฉพาะผู้เดินทางไปกลับพร้อมกรุ๊ปเท่านั้น*
- ค่าที่พักห้องละ 2-3 ท่าน ตามโรงแรมที่ระบุไว้ในรายการหรือ ระดับเทียบเท่า

  *โรงแรมตามมาตรฐานประเทศญี่ปุ่น*
  *- โรงแรมในประเทศญี่ปุ่นส่วนใหญ่ห้องพักมีขนาดเล็ก*
  *- โดยปกติแล้วโรงแรมจะจัดห้องพักสำหรับสองท่าน เป็นห้องพักเตียงคู่ (TWN) หรือประเภทเตียงดับเบิ้ล (DBL)*
  **ในกรณีนี้ จะขึ้นอยู่กับประเภทห้องพักโรงแรมนั้นๆ**
  *- โรงแรมประเภทเรียวกัง (คืนที่มีการแช่น้ำร้อน) จะมีห้องพักเป็นแบบ Japanese Style (เบาะฟุตง) หรือ Western Style (เตียง) **ขึ้นอยู่กับการจัดการของทางโรงแรม***
  *- หากท่านมีความประสงค์จะพัก 3 ท่านต่อห้อง (ห้องเตียงคู่+ที่นอนเสริม) ท่านต้องยอมรับในพื้นที่อันจำกัดของห้องพัก*
  *- ในกรณีห้องพักเดี่ยว 1 ท่าน SGL (1เตียง) หากวันเข้าพักห้อง1เตียงมีไม่เพียงพอ ทางโรงแรมอาจจัดห้องพัก 2 เตียงให้กับท่าน*

## อัตราค่าบริการไม่รวม

- ค่าทำหนังสือเดินทางไทย เอกสารต่างด้าวต่างๆ และการยื่นเรื่อง เข้า-ออก
- ค่าภาษีน้ำมัน ที่สายการบินเรียกเก็บเพิ่มภายหลังจากทางบริษัทฯ ได้ออกตั๋วเครื่องบินไปแล้ว ซึ่งลูกค้าต้องชำระส่วนต่างเพิ่ม
- ภาษีมูลค่าเพิ่ม 7% และหัก ณ ที่จ่าย 3%
- ค่าทิปมัคคุเทศก์ท้องถิ่นและคนขับรถ รวม 1,500 - 2,000 บาท/ท่าน/ทริป (เด็กชำระทิปเท่ากับผู้ใหญ่) ชำระที่สนามบิน
- ค่าน้ำหนักกระเป๋าเดินทางในกรณีที่เกินกว่าสายการบินกำหนด
- ค่าใช้จ่ายส่วนตัวนอกเหนือจากรายการ เช่น ค่าเครื่องดื่ม, ค่าอาหารที่สั่งเพิ่ม, ค่าโทรศัพท์ ฯลฯ

  *สำหรับท่านที่รับประทานอาหารพิเศษ อาหารเจ หรือไม่ทานเนื้อสัตว์ ไม่ทานหมู ไม่ทานไก่ และมีความจำเป็นให้ทางบริษัท จัดเตรียมอาหารไว้ให้ท่านเป็นพิเศษนอกเหนือจากที่กรุ๊ปจัดไว้ในรายการ ขอสงวนสิทธิ์ในการเรียกเก็บค่าใช้จ่ายเพิ่มเติมตามจริงหน้างาน*
- ค่าธรรมเนียมเอกสารเข้าเมืองสำหรับผู้ถือพาสปอร์ตต่างประเทศ

  *ประเทศไทยของชาวต่างชาติ (ถ้ากรณีทางรัฐบาลญี่ปุ่นประกาศให้กลับมาใช้วีซ่า ผู้เดินทางจะต้องเสียค่าใช้จ่ายเพิ่มในการขอวีซ่าตามที่ สถานทูตกำหนด)*

HOTEL ★★★

โรงแรมตามมาตรฐานประเทศญี่ปุ่น

- โรงแรมในประเทศญี่ปุ่นส่วนใหญ่ห้องพักมีขนาดเล็ก
- โดยปกติแล้วโรงแรมจะจัดห้องพักสำหรับสองท่าน เป็นห้องพักเตียงคู่ (TWN) หรือประเภทเตียงดับเบิ้ล (DBL) *ในกรณีนี้ จะขึ้นอยู่กับประเภทห้องพักโรงแรมนั้นๆ*
- โรงแรมประเภทเรียวกัง (คืนที่มีการแช่น้ำร้อน) จะมีห้องพักเป็นแบบ Japanese Style (เบาะฟุตง) หรือ Western Style (เตียง) **ขึ้นอยู่กับการจัดการของทางโรงแรม**
- หากท่านมีความประสงค์จะพัก 3 ท่านต่อห้อง (ห้องเตียงคู่+ที่นอนเสริม) ท่านต้องยอมรับในพื้นที่อันจำกัดของห้องพัก
- ในกรณีห้องพักเดี่ยว 1 ท่าน SGL (1เตียง) หากวันเข้าพักห้อง1เตียงมีไม่เพียงพอ ทางโรงแรมอาจจัดห้องพัก 2เตียงให้กับท่าน

| ประเภทห้องพัก (เด็กอายุตั้งแต่ 6 ปีขึ้นไป ต้องใช้เตียง) | โปรดทำความเข้าใจในรายละเอียดของห้องพัก **ห้องพักต่างประเภทอาจจะไม่ได้อยู่ในชั้นเดียวกัน** | |
|---|---|---|
| 3.5 - 5 ฟุต 1 เตียง | ห้องพักเดี่ยว SINGLE BED ROOM (SGL) | ห้องพักสำหรับ 1 ท่าน มีค่าใช้จ่ายเพิ่มจากค่าทัวร์ |
| 3 - 3.5 ฟุต 2 เตียง | ห้องพักเตียงคู่ TWIN BED ROOM (TWN) | ห้องพักสำหรับ 2 ท่าน |
| 4.5 - 5 ฟุต 1 เตียง | ห้องพักเตียงดับเบิ้ล DOUBLE BED ROOM (DBL) | ห้องพักสำหรับ 2 ท่าน ห้องพักมีจำนวนน้อยและ อาจมีขนาดห้องเล็กกว่าห้อง TWN |
| 3 - 3.5 ฟุต 2 เตียง + 1 ที่นอนเสริม | ห้องพักสำหรับสามท่าน (ที่นอนเสริม) TRIPLE BED ROOM (TRP) | ห้องพักสำหรับ 3 ท่าน **หมายเหตุ** |

**ในกรณีที่ท่านจองห้องพักแบบ TRIPLE [2 เตียง + 1 ที่นอนเสริม] แล้วทางโรงแรมไม่สามารถจัดหาห้องพักแบบ TRIPLE ได้ ทางบริษัทขอสงวนสิทธิในการจัดห้องพักแบบ แยก 2 ห้อง คือ [1 TWN/DBL+1 SGL] แทน **

## เงื่อนไขการให้บริการ

1. กรุณาชำระมัดจำ ท่านละ 25,000 บาท ภายใน 48 ชม หลังจากทำการจอง พร้อมจัดส่งเอกสารการจองมายังบริษัทฯ
 - กรณีลูกค้าทำการจองก่อนวันเดินทางภายใน 30 วัน ทางบริษัทขอสงวนสิทธิ์ในการเก็บค่าทัวร์เต็มจำนวน
 - โดยทุกการจองจะได้รับการยืนยันสิทธิ์สำรองที่นั่ง เมื่อมีการชำระมัดจำแล้ว เท่านั้น
2. กรุณาชำระค่าทัวร์ส่วนที่เหลือ 35 วัน ก่อนออกเดินทาง หากไม่ชำระตามที่กำหนด ทางบริษัทฯถือว่าท่านยกเลิกการเดินทางโดยอัตโนมัติ ไม่มีเงื่อนไขใดๆ และขออนุญาตให้สิทธิ์การจองแก่ลูกค้าท่านอื่นที่อยู่ลำดับถัดไป
3. เมื่อชำระเงินในแต่ละส่วนแล้ว โปรดส่งสำเนาการโอนเงิน พร้อมระบุชื่อพนักงานขายมาทางอีเมลล์ พร้อมทั้งส่ง สำเนาหนังสือเดินทาง (Passport) พร้อมยืนยันว่า ต้องการเดินทางท่องเที่ยวทริปใด วันที่ใด ไปกับใครบ้าง, เบอร์โทร หากไม่ส่งสำเนาหนังสือเดินทาง (Passport) มาให้ ทางบริษัทฯ ขอสงวนสิทธิ์ไม่รับผิดชอบค่าเสียหาย อันเกิดจากความผิดพลาดจากการสะกด ชื่อ-นามสกุล และอื่นๆ เพื่อใช้ในการจองตั๋วเครื่องบิน) ทั้งนี้เพื่อความถูกต้องในการดำเนินการจองตั๋วเครื่องบิน ที่ถูกต้องเป็นสำคัญ และ ป้องกันการผิดพลาดที่อาจก่อให้เกิดค่าเสียหายเพิ่มเติมได้

** กรุณาศึกษารายการทัวร์ และเงื่อนไขการให้บริการโดยละเอียด เพื่อผลประโยชน์สูงสุดในการใช้บริการของท่าน เนื่องจาก เมื่อท่านชำระเงินครบจำนวนหรือมัดจำบางส่วนแล้ว ทางบริษัทฯ ถือว่าท่านได้ยอมรับเงื่อนไขการบริการและข้อตกลงต่างๆที่ได้ ระบุไว้ทั้งหมดในโปรแกรมการเดินทางนั้นๆ **

## คุณสมบัติการเข้าประเทศญี่ปุ่น

1. โปรดตรวจสอบ PASSPORT : กรุณานำพาสปอร์ตติดตัวมาในวันเดินทาง พาสปอร์ตต้องมีอายุไม่ต่ำกว่า 6 เดือน หรือ 180 วัน ขึ้นไปก่อนการเดินทาง และต้องมีหน้ากระดาษอย่างต่ำ 6 หน้า

หมายเหตุ : สำหรับผู้เดินทางที่อายุไม่ถึง 18 ปี และไม่ได้เดินทางกับบิดา มารดา ต้องมีจดหมายยินยอมให้บุตรเดินทางไปต่างประเทศจากบิดาหรือมารดาแนบมาด้วย

2. กิจกรรมใดๆ ที่จะกระทำในประเทศญี่ปุ่นจะต้องไม่เป็นสิ่งที่ขัดต่อกฎหมาย และเข้าข่ายคุณสมบัติเพื่อการพำนักระยะสั้น
3. ในขั้นตอนการขอเข้าประเทศ จะต้องระบุระยะเวลาการพำนักไม่เกิน 15 วัน
4. เป็นผู้ที่ไม่มีประวัติการถูกส่งตัวกลับจากประเทศญี่ปุ่น หรือมิได้อยู่ในระยะเวลาของการถูกปฏิเสธไม่ให้เข้าประเทศ และไม่เข้าข่ายคุณสมบัติที่อาจจะถูกปฏิเสธไม่ให้เข้าประเทศ

# เงื่อนไขการยกเลิก

**กรณีการขอยกเลิกการเดินทาง หรือเลื่อนการเดินทาง นักท่องเที่ยวหรือตัวแทนจำหน่าย (ผู้มีชื่อในเอกสารการจอง) จะต้องแฟกซ์ อีเมลล์ หรือ มาเซ็นเอกสารการยกเลิกที่บริษัท อย่างใดอย่างหนึ่ง เพื่อเป็นการแจ้งยกเลิกกับทางบริษัทอย่างเป็นลายลักษณ์อักษร (ทางบริษัทไม่ขอรับยกเลิกการจอง ผ่านทางโทรศัพท์ไม่ว่ากรณีใดๆ)

**กรณีนักท่องเที่ยวหรือตัวแทนจำหน่าย ต้องการขอรับเงินค่าบริการคืน นักท่องเที่ยวหรือตัวแทนจำหน่าย (ผู้มีชื่อในเอกสารการจอง) จะต้องแฟกซ์ อีเมลล์ หรือ มาเซ็นเอกสารการขอรับเงินคืนที่บริษัท อย่างใดอย่างหนึ่ง เพื่อทำเรื่องขอรับเงินค่าบริการคืน โดยแนบหนังสือมอบอำนาจพร้อมหลักฐานประกอบการมอบอำนาจ หลักฐานการชำระเงินค่าบริการต่างๆ และหน้าสมุดบัญชีธนาคารที่ต้องการให้นำเงินเข้าให้ครบถ้วน โดยมีเงื่อนไขการคืนเงินค่าบริการ ตาม **"ประกาศคณะกรรมการธุรกิจนำเที่ยวและมัคคุเทศก์ เรื่อง หลักเกณฑ์เกี่ยวกับการกำหนดอัตราการจ่ายเงินค่าบริการคืนให้แก่นักท่องเที่ยว พ.ศ. 2563"** ดังนี้

**ยกเลิก ไม่น้อยกว่า 30 วันก่อนการเดินทาง (ไม่นับวันเดินทาง)**

**คืนเงินค่าทัวร์หลังหักค่าใช้จ่ายที่เกิดขึ้นจริง** เพื่อการเตรียมการนำเที่ยว ทั้งหมด เช่น ค่ามัดจำตั๋วเครื่อง ค่าบริการแลนด์ ต่างประเทศ เป็นต้น

**ยกเลิก ไม่น้อยกว่า 15-29 วันก่อนเดินทาง (ไม่นับวันเดินทาง)**

**คืนเงิน 50% ของค่าทัวร์หลังหักค่าใช้จ่ายที่เกิดขึ้นจริง** เพื่อการเตรียมการนำเที่ยวทั้งหมด เช่น ค่ามัดจำตั๋วเครื่อง ค่าบริการแลนด์ ต่างประเทศ เป็นต้น

**ยกเลิก น้อยกว่า 15 วันก่อนการเดินทาง**

**ทางบริษัทฯขอสงวนสิทธิ์ ไม่คืนเงินค่าทัวร์ทั้งหมด** การจ่ายเงินคืนแก่นักท่องเที่ยวตามข้อกำหนดด้านบน ซึ่งมีการหักเงินในบางส่วนนั้น เนื่องจากทางบริษัทมีค่าใช้จ่ายที่ได้จ่ายจริงเพื่อการเตรียมการจัดนำเที่ยวไปแล้ว เช่น การมัดจำที่นั่งบัตรโดยสารเครื่องบิน การจองที่พัก และ ค่าใช้จ่ายที่จำเป็นอื่นๆ เป็นต้น

**การยกเลิกเดินทางกับกรุ๊ปที่ออกเดินทางช่วงเทศกาลวันหยุด เช่น ปีใหม่, สงกรานต์ เป็นต้น**

บางสายการบินมีการการันตีมัดจำที่นั่งกับสายการบิน และค่ามัดจำที่พัก รวมถึงเที่ยวบินพิเศษ เช่น CHARTER FLIGHT **จะไม่มีการคืนเงินมัดจำ หรือ ค่าทัวร์ทั้งหมดที่ชำระแล้ว** ไม่ว่ายกเลิกด้วยกรณีใดๆ

**หากท่านงดการใช้บริการรายการใดรายการหนึ่ง หรือไม่เดินทางพร้อมคณะ**

ทางบริษัทฯ จะถือว่าท่านสละสิทธิ์ **ไม่อาจเรียกร้องค่าบริการและเงินมัดจำคืน ไม่ว่ากรณีใดๆ ทั้งสิ้น**

**กรณีที่กองตรวจคนเข้าเมืองในกรุงเทพฯ และต่างประเทศปฏิเสธการเดินทางออกหรือเข้าประเทศที่ระบุ**

**บริษัทฯขอสงวนสิทธิ์ที่จะไม่คืนค่าทัวร์** ไม่ว่ากรณีใดๆ *สำคัญ !! บริษัททำธุรกิจเพื่อการท่องเที่ยวเท่านั้น ไม่สนับสนุนการเดินทางเข้าญี่ปุ่นโดยผิดกฎหมาย ลูกค้าต้องผ่านการตรวจคนเข้าเมืองด้วยตัวของท่านเอง โดยมัคคุเทศก์ไม่สามารถช่วยเหลือใดๆได้ทั้งสิ้น *

## ข้อมูลเพิ่มเติมเกี่ยวกับ ตั๋วเครื่องบิน

- กรณีที่ท่านมีความประสงค์จะต้องการปรับเปลี่ยนระดับชั้นที่นั่ง จาก ชั้นประหยัด (Economy Class) เป็นชั้นธุรกิจ (Business Class) โดยใช้คะแนนจากบัตรสะสมไมล์ จะต้องดำเนินการล่วงหน้าก่อนเดินทางอย่างน้อย 7 วันและ ต้องดำเนินการที่เคาน์เตอร์ของสายการบิน ณ วันเดินทาง และชำระเงินเพื่ออัพเกรดที่นั่งด้วยตัวท่านเอง เท่านั้น
- ในการเดินทาง ผู้โดยสารจะต้องเดินทางไป-กลับพร้อมกันเป็นหมู่คณะเท่านั้น หากต้องการเลื่อนวันเดินทางกลับก่อน (หรือหลัง) ท่านจะต้องชำระค่าใช้จ่ายส่วนต่างที่สายการบิน และบริษัททัวร์เรียกเก็บเพิ่มเติมก่อนออกตั๋วโดยสาร
- การจัดที่นั่งบนเครื่องบิน จะเป็นไปตามที่สายการบินเป็นผู้กำหนด ซึ่งทางบริษัทฯ ไม่สามารถเข้าไปจัดการได้แต่อย่างใด
- ในกรณีที่ลูกค้าต้อง ออกตั๋วโดยสารเครื่องบินภายในประเทศ กรุณาติดต่อเจ้าหน้าที่ของบริษัทฯล่วงหน้าทุกครั้ง เพื่อตรวจสอบความถูกต้องของ Detail flight และ เพื่อยืนยันว่ากรุ๊ปออกเดินทางแน่นอนแล้ว และผู้เดินทางจะต้องมาถึงสนามบินอย่างน้อย 4 ช.ม. ก่อนการเดินทาง มิฉะนั้นทางบริษัทจะไม่รับผิดชอบใดๆ หากมีความเสียหายเกิดขึ้น

## ข้อมูลเพิ่มเติมเรื่องสัมภาระ

- สำหรับน้ำหนักของสัมภาระที่ทางสายการบินอนุญาตให้บรรทุกใต้ท้องเครื่องบิน คือ 20 กิโลกรัม (สำหรับผู้โดยสารชั้นประหยัด / ECONOMY CLASS PASSENGER) การเรียกเก็บค่าระวางน้ำหนักที่เกินเพิ่มเป็นสิทธิของสายการบิน ที่ท่านไม่อาจปฏิเสธได้ (ท่านจะต้องชำระในส่วนที่โดนเรียกเก็บเพิ่ม)
- สำหรับกระเป๋าสัมภาระที่ทางสายการบินอนุญาตให้นำขึ้นเครื่องได้ ต้องมีน้ำหนักไม่เกิน 7 กิโลกรัม และมีความกว้าง+ยาว+สูง ไม่เกิน 115 เซนติเมตร หรือ 25 เซนติเมตร (9.75 นิ้ว) x 56 เซนติเมตร (21.5 นิ้ว) x 46 เซนติเมตร (18 นิ้ว)
- กรณีที่ต้องเดินทางด้วยสายการบินภายในประเทศ น้ำหนักของกระเป๋าอาจจะถูกกำหนดให้ต่ำกว่ามาตรฐานได้ ทั้งนี้ขึ้นอยู่กับข้อกำหนดของแต่ละสายการบิน ทางบริษัทฯขอสงวนสิทธิ์ไม่รับผิดชอบส่วนต่างของค่าใช้จ่ายที่สัมภาระน้ำหนักเกิน (ท่านต้องชำระในส่วนที่โดนเรียกเก็บเพิ่ม)
- ทางบริษัทฯ ไม่รับผิดชอบกรณีเกิดการสูญเสีย, สูญหายของกระเป๋า และสัมภาระของผู้โดยสาร ในทุกกรณี

# เงื่อนไขอื่น ๆ

## หมายเหตุ

1. จำนวนผู้ เดินทางต้องมี**ขั้นต่ำ 9 ท่าน** ขึ้นไปต่อกรุ๊ป มิฉะนั้น ทางบริษัทขอสงวนสิทธิ์ในการงดออกเดินทางและเลื่อนการเดินทางไปในวันอื่นต่อไป โดยทางบริษัทฯ จะแจ้งให้ท่านทราบล่วงหน้า นอกจากผู้เดินทางทุกท่านยินดีที่จะชำระค่าบริการเพิ่มเพื่อให้คณะเดินทางได้ ทางเรายินดีที่จะประสานงานในการเดินทางตามประสงค์ให้ท่านต่อไป
2. ขอสงวนสิทธิ์การเก็บค่าน้ำมันและภาษีสนามบินทุกแห่งเพิ่ม หากสายการบินมีการปรับขึ้นก่อนวันเดินทาง
3. กรณีที่สายการบินประกาศยกเลิกเที่ยวบิน บริษัทจะพยายามจัดการทดแทนด้วยเที่ยวบินใกล้เคียงตามความเหมาะสมและจะเรียนแจ้งทุกครั้งที่ได้รับการแจ้งมาจากสายการบิน
4. บริษัทฯ จะไม่รับผิดชอบใดๆ ทั้งสิ้น หากเกิดกรณีความล่าช้าจากสายการบิน, การประท้วง, การนัดหยุดงาน, การก่อการจลาจล, ภัยธรรมชาติ, **โรคระบาด**, การนำสิ่งของผิดกฎหมาย ซึ่งอยู่นอกเหนือความรับผิดชอบของบริษัทฯ
5. บริษัทฯ จะไม่รับผิดชอบใดๆ ทั้งสิ้น หากเกิดสิ่งของสูญหาย อันเนื่องเกิดจากความประมาทของท่านอันเกิดจากการโจรกรรม และ อุบัติเหตุจากความประมาทของนักท่องเที่ยวเอง
6. บริษัทฯ ขอสงวนสิทธิ์ในการเปลี่ยนแปลงรายการโดยมิต้องแจ้งล่วงหน้า ทั้งนี้ขึ้นอยู่กับสภาวะอากาศ การเมือง สายการบิน และราคาอาจเปลี่ยนแปลงได้ตามความเหมาะสม ทั้งนี้ขึ้นอยู่กับอัตราแลกเปลี่ยนของเงินสกุล (เยน) โดยมิต้องแจ้งให้ทราบล่วงหน้า
7. การบริการของรถบัสนำเที่ยวญี่ปุ่น ตามกฎหมายประเทศญี่ปุ่น **สามารถให้บริการวันละ 10 ชั่วโมง** มิอาจเพิ่มเวลาได้ โดยมัคคุเทศก์และคนขับจะเป็นผู้บริหารเวลาตามความเหมาะสม ทั้งนี้ขึ้นอยู่กับสภาพการจราจรในวันเดินทางนั้นๆ เป็นหลัก จึงขอสงวนสิทธิ์ในการปรับเปลี่ยนเวลาท่องเที่ยวตามสถานที่ในโปรแกรมการเดินทาง อีกทั้งโปรแกรมอาจจะมีการปรับเปลี่ยนตามความเหมาะสมของสภาพอากาศและฤดูกาลทั้งนี้เพื่อความปลอดภัยของนักท่องเที่ยวเป็นสำคัญ
8. กรณีที่กองตรวจคนเข้าเมืองทั้งกรุงเทพฯ และในต่างประเทศ ปฏิเสธมิให้เดินทางออก หรือ เข้าประเทศที่ระบุ ไว้ในรายการเดินทาง บริษัทฯ ขอสงวนสิทธิ์ที่จะไม่คืนค่าทัวร์ไม่ว่ากรณีใดๆ ทั้งสิ้น
9. เมื่อท่านออกเดินทางไปกับคณะแล้ว ถ้าท่านงดการใช้บริการรายการใดรายการหนึ่ง หรือไม่เดินทางพร้อมคณะถือว่าท่านสละสิทธิ์ ไม่อาจเรียกร้องค่าบริการและเงินมัดจำคืน ไม่ว่ากรณีใดๆ ทั้งสิ้น
10. กรณีลูกค้าที่จองเฉพาะทัวร์ไม่รวมบัตรโดยสารเครื่องบิน (จอยด์แลนด์ทัวร์ ซื้อตั๋วเครื่องบินแยกเอง) ในวันเริ่มทัวร์(วันที่หนึ่ง) ท่านจะต้องมารอคณะเท่านั้น ทางบริษัทไม่สามารถให้คณะรอท่านได้ ไม่ว่ากรณีใดๆ ก็ตาม กรณี **"ไฟล์ทของท่านถึงช้ากว่าคณะ"** และยืนยันเดินทาง ท่านจะต้องเดินทางตามคณะไปยังเมือง หรือสถานที่ท่องเที่ยวที่คณะอยู่ในเวลานั้นๆ กรณีนี้ จะมีค่าใช้จ่ายเพิ่ม ท่านจำเป็นจะต้องชำระค่าใช้จ่ายที่ใช้ในการเดินทางด้วยตนเองทั้งหมดเท่านั้นไม่ว่ากรณีใดก็ตาม และทางบริษัทขอสงวนสิทธิ์ไม่สามารถชดเชย หรือทดแทน หากท่านไม่ได้ท่องเที่ยวเมืองหรือสถานที่ท่องเที่ยวใดๆ สถานที่หนึ่ง ทุกกรณี เนื่องจากเป็นการชำระแบบเหมาจ่ายกับตัวแทนทั้งหมดแล้ว
11. กรณี **"หญิงตั้งครรภ์"** ท่านจะต้องมีใบรับรองแพทย์ ระบุชัดเจนว่าสามารถเดินทางออกนอกประเทศได้ รวมถึงรายละเอียดอายุครรภ์ที่ชัดเจน สิ่งนี้อยู่เหนือการควบคุมของบริษัทฯ